

TERRITORI IN TRASFORMAZIONE
PRESENTAZIONE DELL'ATLANTE ISPRA 2025

INU
Istituto Nazionale
di Urbanistica

LE TRASFORMAZIONI INSEDIATIVE E I PIANI NEL RAPPORTO DAL TERRITORIO

Donato Di Ludovico, Piero Properzi, Simone Ombuen

MARTEDÌ 13 MAGGIO 2025 ORE 9.30-13.00
PALAZZO VALENTINI | SALA DELLE BANDIERE | VIA IV NOVEMBRE, 119/A - ROMA

L'Attività di Ricerca dell'INU

**Strutturata
Periodica**

di interesse
nazionale

**Sperimentale
Tematica**

relativa ad
ambiti specifici

**INU
RICERCA
RdT**

**Community
Sezioni Regionali**

CONGRESSI INU

2003

Città e regioni metropolitane e in Europa, il governo della **complessità**

2005

Infrastrutture e città e territori

2008

Il nuovo Piano

2011

La città oltre la **Crisi**: risorse, welfare, governo

2013

Città come **motore di sviluppo** del Paese

2016

Progetto Paese, l'Urbanistica tra adattamenti climatici e sociali, innovazioni tecnologiche e nuove geografie istituzionali

2019

Governare la **Frammentazione**

2022

La riforma urbanistica e una **nuova legge di principi** per il governo del territorio

2025

Il **Piano Utile**



2000



2003

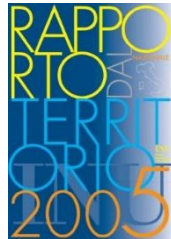

2005

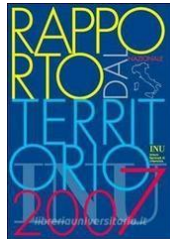

2007



2010



2016



2019



2022



2023
**aggiornamento
2025**

Rapporti dal Territorio

La Pianificazione Comunale

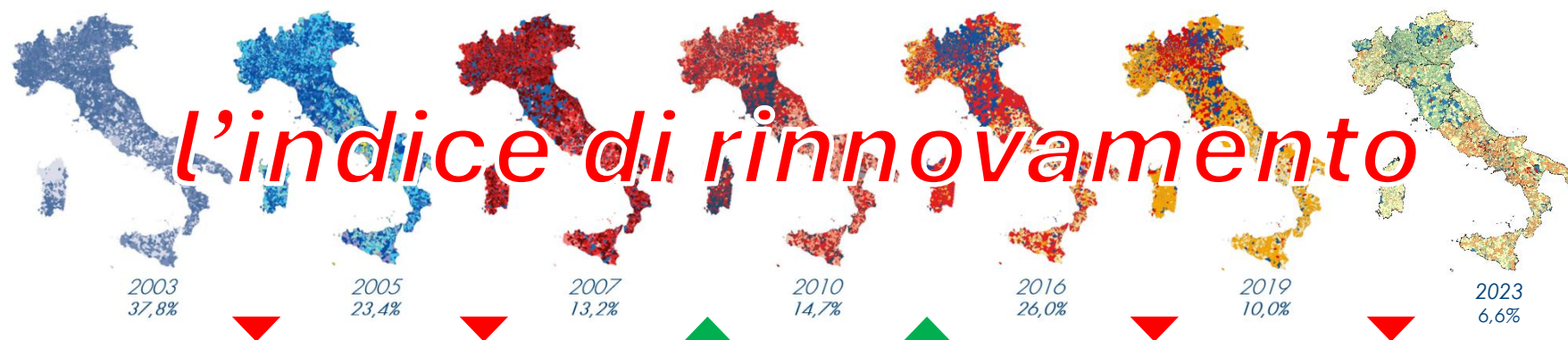

La Pianificazione di Area Vasta



GLI INDICATORI

**Pianificazione
Sviluppo**

**Istituzioni
Innovazione**

**Infrastrutture
Ambiente**

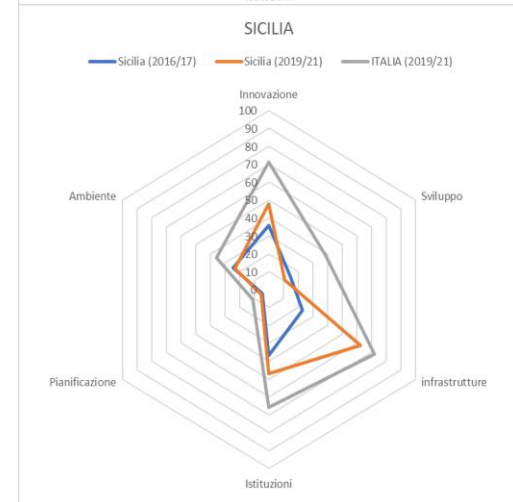
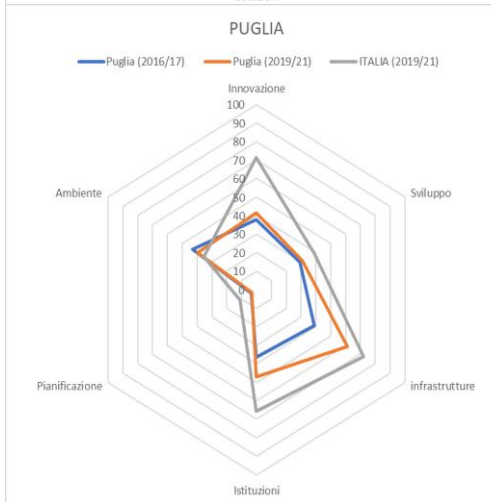
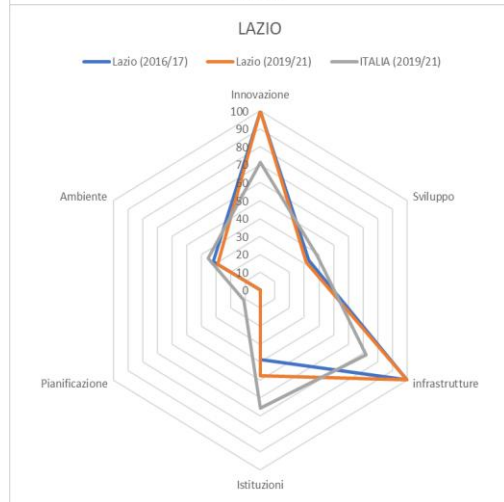
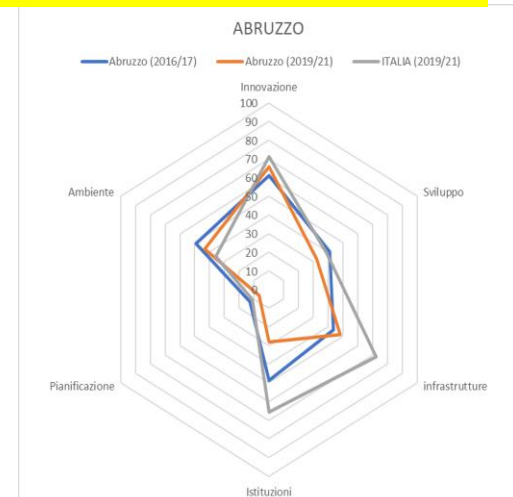
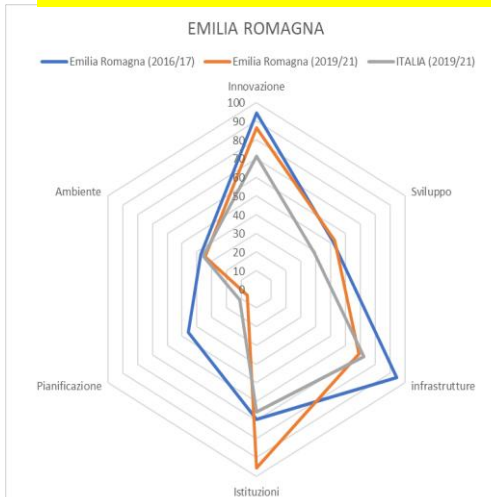
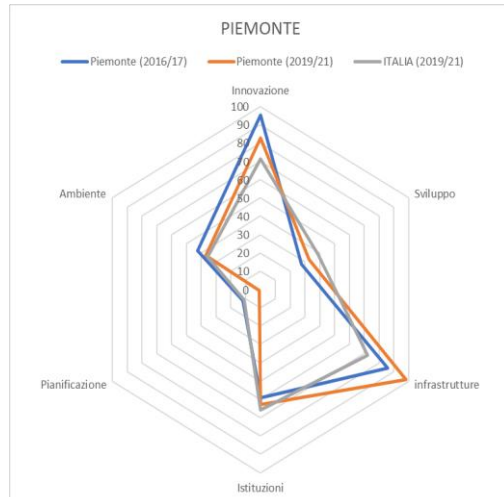

Il Rapporto 2022

Verso un Sistema Informativo Territoriale INU

Le Geografie

Il Sistema Informativo

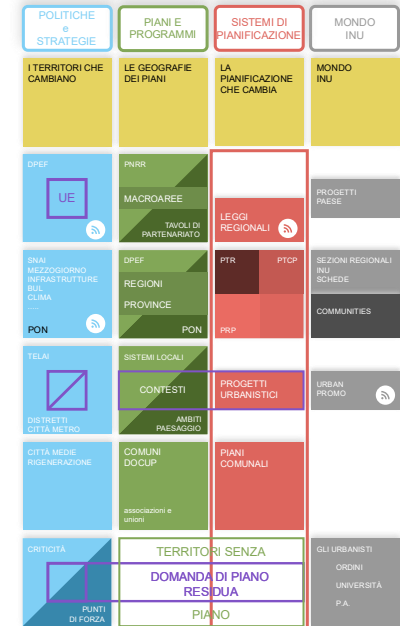
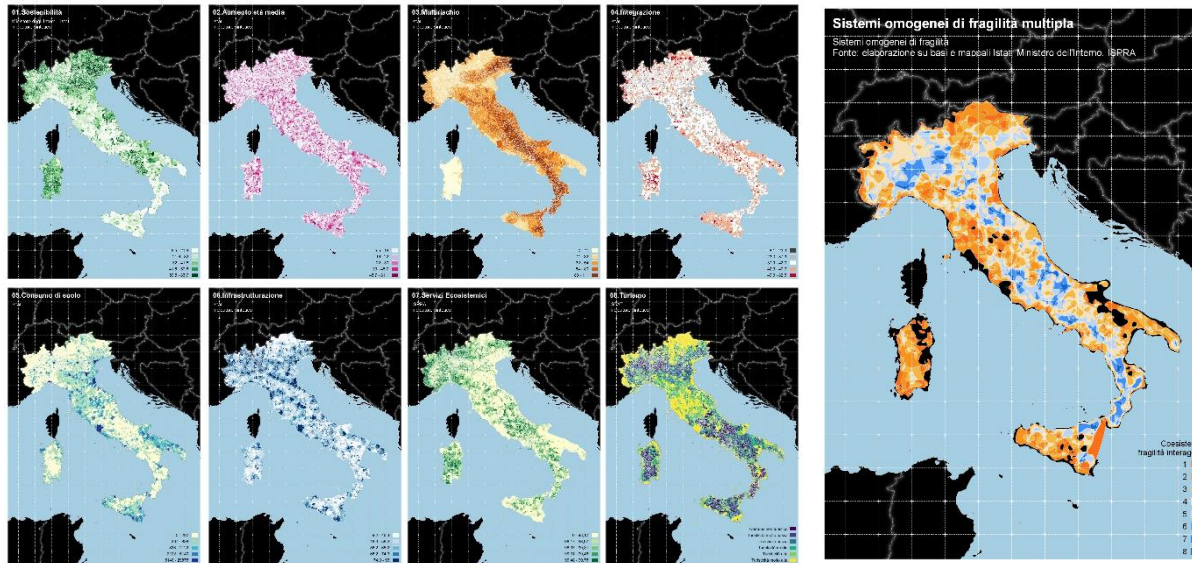

Il Rapporto 2023 e i Quaderni del RdT

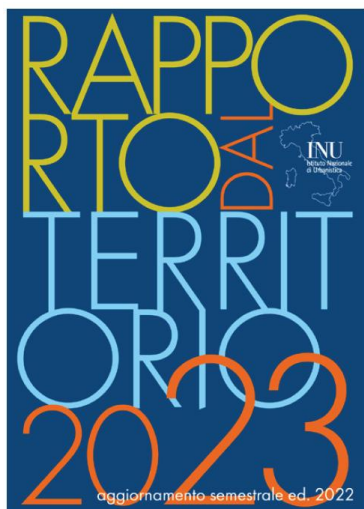

Rapporto dal Territorio 2023 aggiornamento semestrale edizione 2022

a cura di: Pierluigi Properzi, Simone Ombuen, Donato Di Ludovico

Redazione del RdT: Pierluigi Properzi, Donato Di Ludovico (Coordinamento editoriale, Geografie), Simone Ombuen (Politiche territoriali e Pianificazione comunale), Angioletta Voghera (Pianificazione Paesaggistica), Carmen Giannino (Coesione territoriale, Programmazione)

Coordinamento dati: Donato Di Ludovico e Simone Ombuen

Coordinamento analisi Sezioni INU regionali: Donato Di Ludovico
Elaborazioni statistiche e cartografiche: Laboratorio AnTeA, Università degli Studi dell'Aquila – DICEAA: Donato Di Ludovico (responsabile), Federico Eugeni.

Realizzazione e gestione del sito web del RdT e del Sistema Informativo Territoriale INU (SIT INU): Donato Di Ludovico, Federico Eugeni
<https://www.rapportodalterritorioinu.com/>



Quaderno n.1
Proiezioni territoriali del
PNRR
nell'Italia Mediana



Quaderno n.2
Il Mezzogiorno
Piani e Politiche



Quaderno n.3
Il Mezzogiorno
Geografie



Quaderno n.4
Proiezioni Territoriali
del PNRR
nel Mezzogiorno



Quaderno n.5
Politiche, Strategie e Piani
Proiezioni territoriali
Abruzzo



Quaderno n.6
Geografie dei
cambiamenti
in Abruzzo



Quaderno n.7
Linee guida all'applicazione
della nuova legge urbanistica
e di governo del territorio della
regione abruzzo



Quaderno n.8
RDT 2023
Aggiornamento 2025

***Il Rapporto dal Territorio ha svolto in
25 anni***

***un ruolo sostitutivo di quello
istituzionale,
costituendo relazioni importanti con
Dipartimenti Universitari, Centri e
Istituzioni di Ricerca.***

***La sua attività si basa sul volontarismo
di INU Ricerca***

LA PIANIFICAZIONE COMUNALE E LE TRASFORMAZIONI INSEDIATIVE

Aggiornamento della Pianificazione Comunale
Rapporto dal Territorio 2023

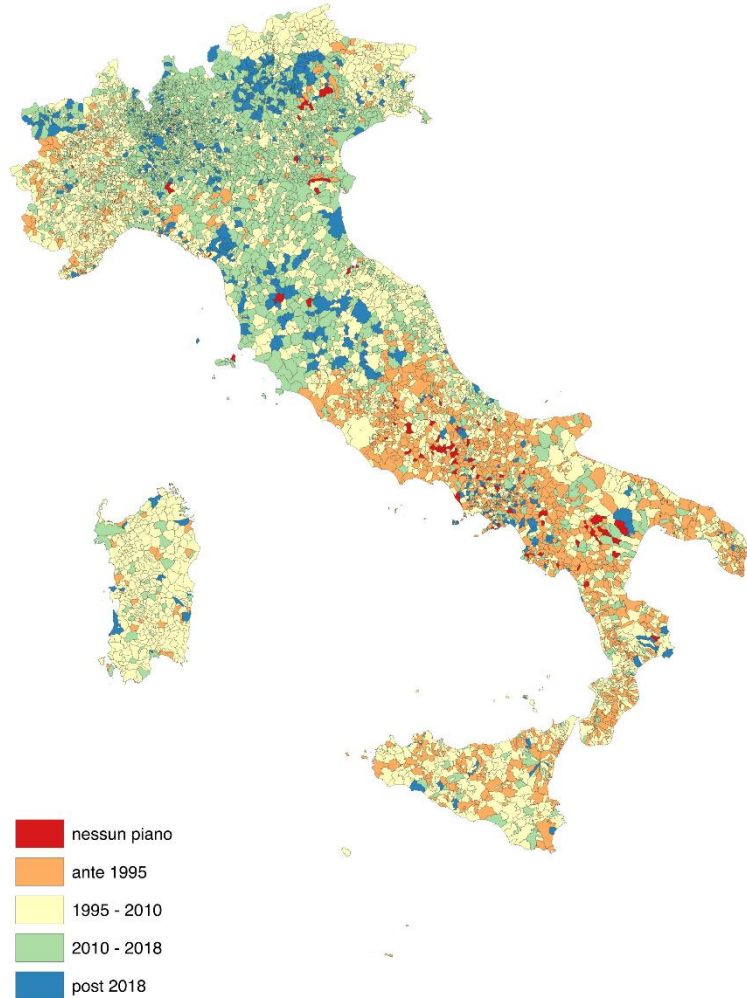

Variazione % della popolazione 2014-2021
Censimento ISTAT 2021

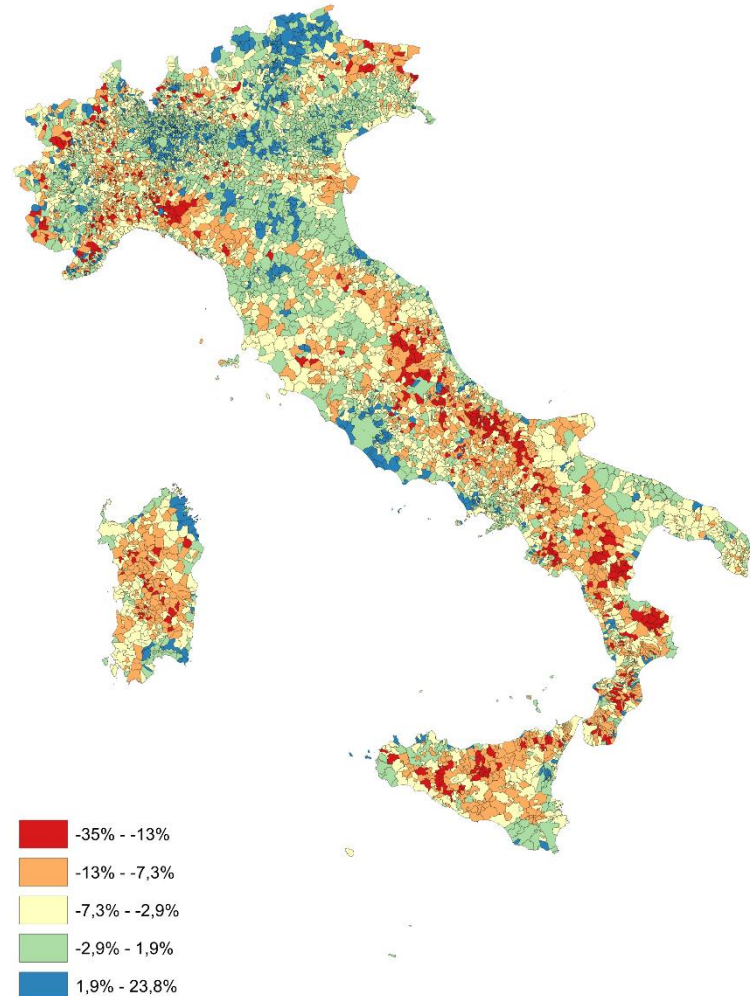

**SI VERIFICA UNA EVIDENTE CORRELAZIONE TRA DINAMICA DELLA PIANIFICAZIONE
COMUNALE E DINAMICA DELLA POPOLAZIONE**

Aggiornamento della Pianificazione Comunale Rapporto dal Territorio 2023

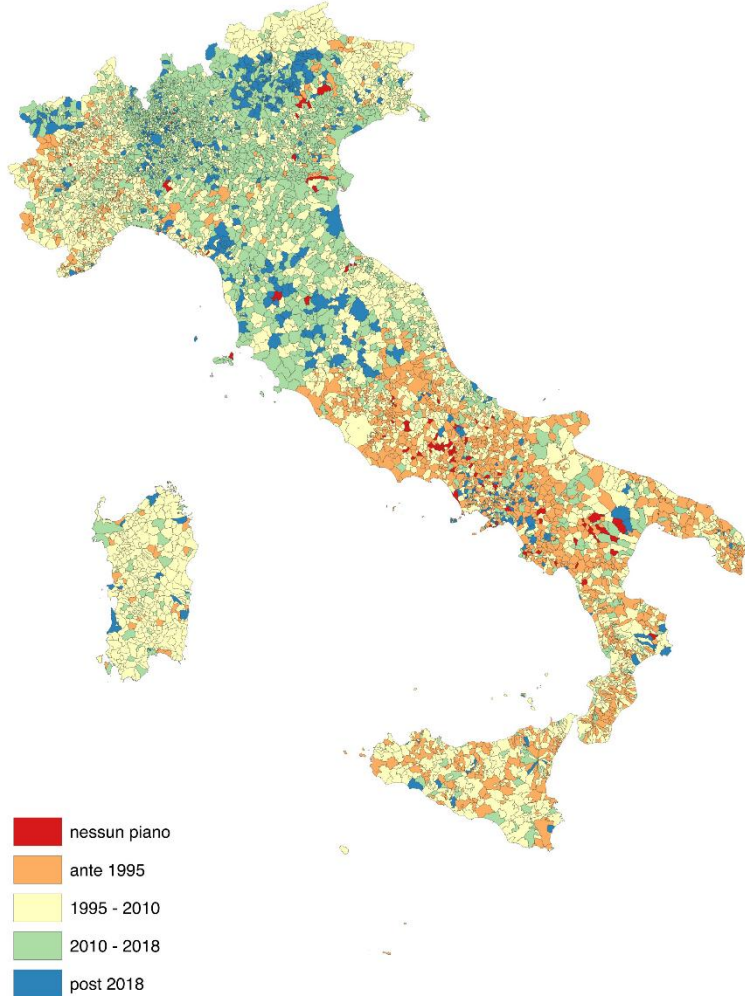

Variazione % numero famiglie 2018-2021 Censimento ISTAT 2021

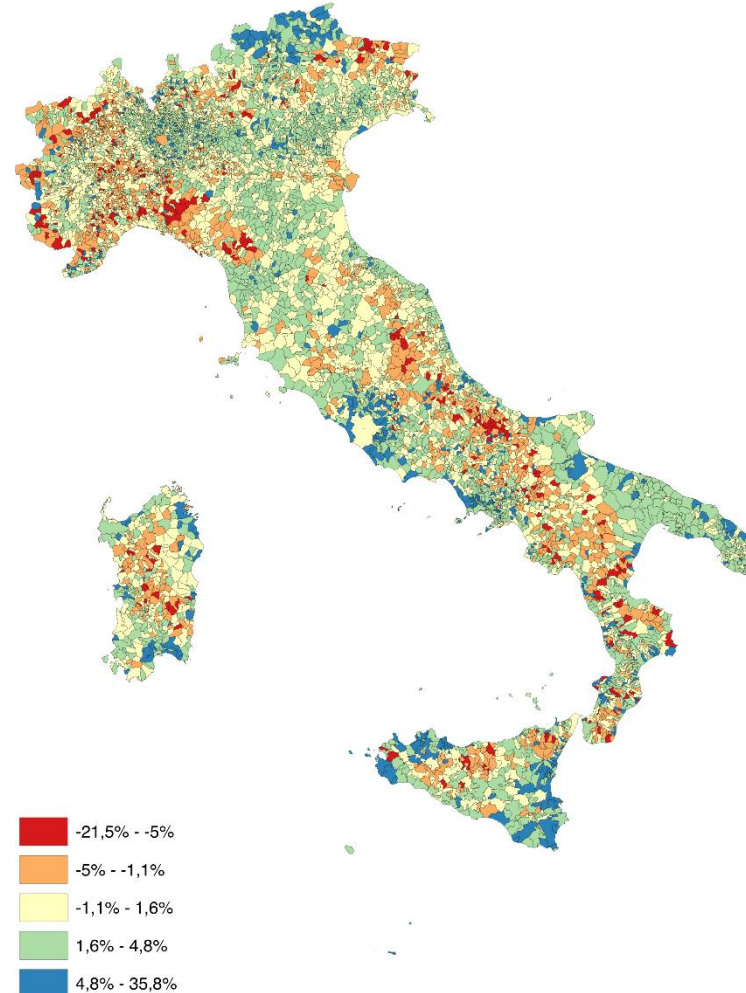

**SI VERIFICA UNA CORRELAZIONE MENO MARCATA TRA DINAMICA DELLA
PIANIFICAZIONE COMUNALE E DINAMICA DELLE FAMIGLIE**

Aggiornamento della Pianificazione Comunale Rapporto dal Territorio 2023

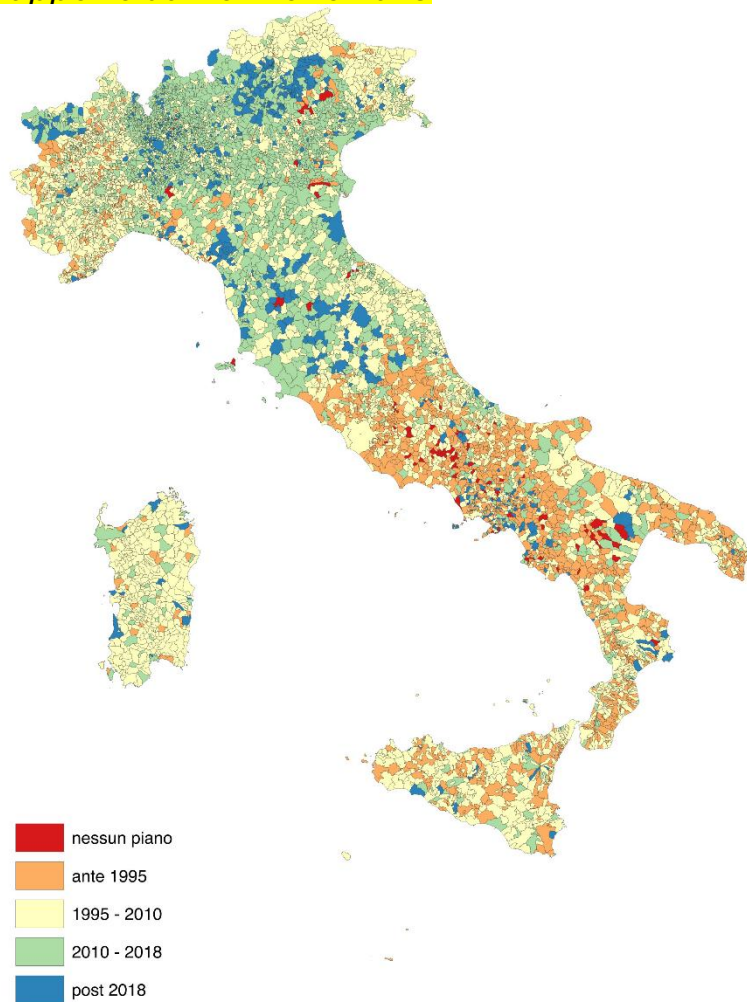

Variazione % Indice di Dipendenza Strutturale 2014-2021

Popolazione in età non attiva
(0-14 anni e 65 anni e più)

Popolazione in età attiva
(15-64 anni)

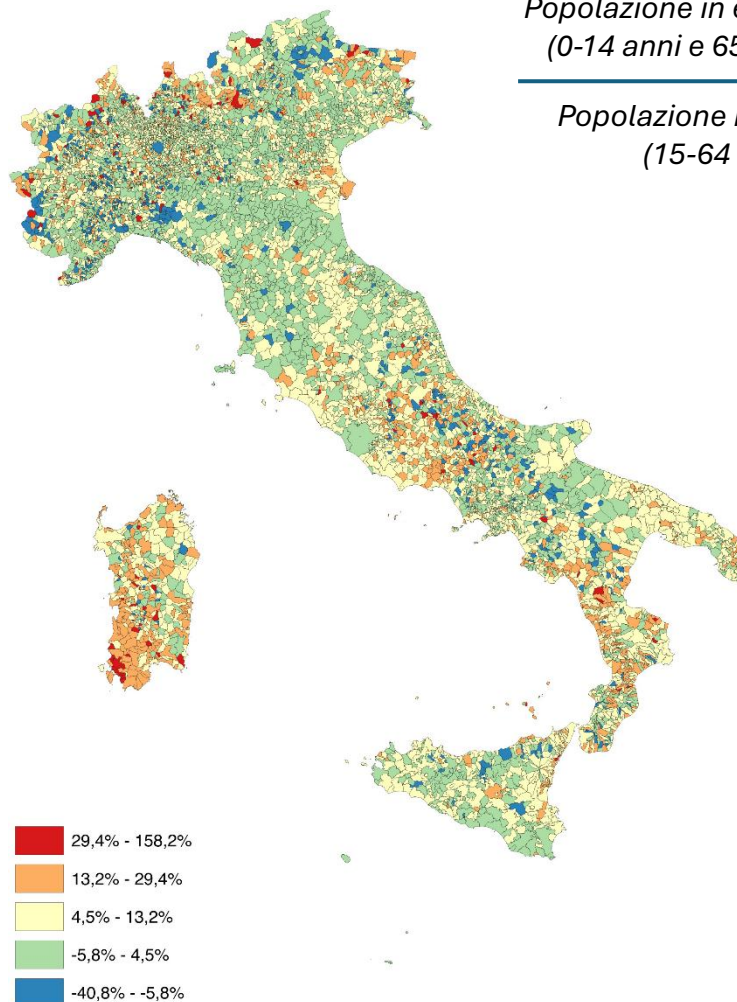

**LA CORRELAZIONE TRA DINAMICA DELLA PIANIFICAZIONE COMUNALE E DINAMICA
DEL CARICO SOCIALE E' PIU' EVIDENTE AL SUD**

Aggiornamento della Pianificazione Comunale

Rapporto dal Territorio 2023

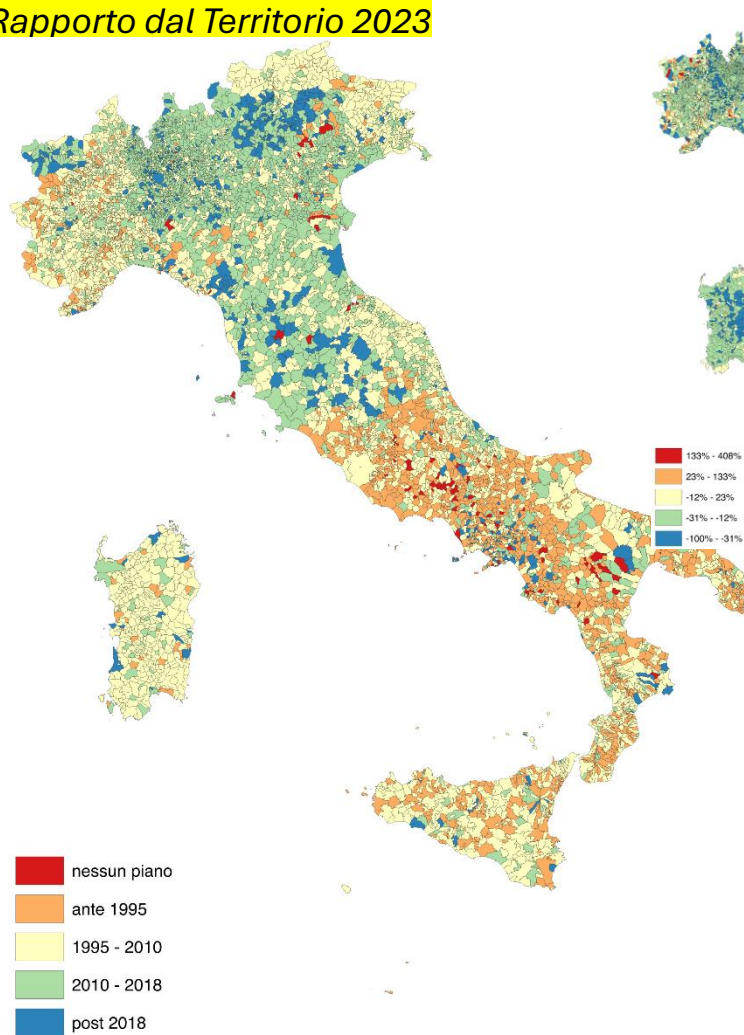

Tasso di Occupazione 2021

Censimento ISTAT 2021

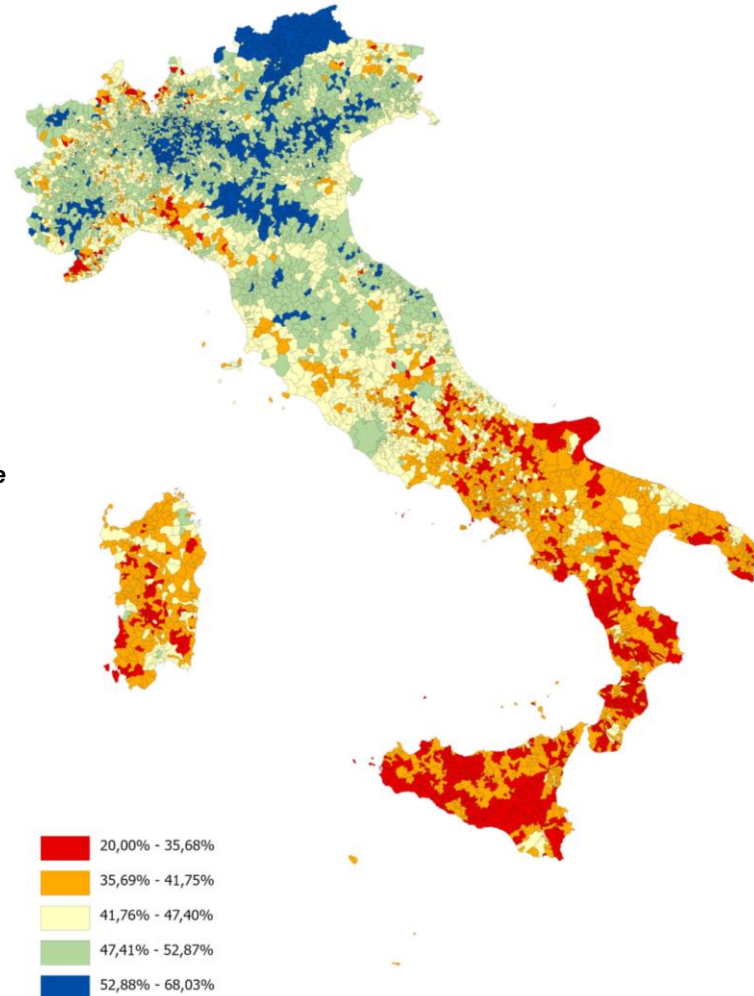

**Variazione % del
Tasso di Occupazione
2019-2021**

**SI VERIFICA UNA CORRELAZIONE PIUTTOSTO EVIDENTE TRA DINAMICA DELLA
PIANIFICAZIONE COMUNALE E TASSO DI **OCCUPAZIONE** E RELATIVA DINAMICA**

Aggiornamento della Pianificazione Comunale Rapporto dal Territorio 2023

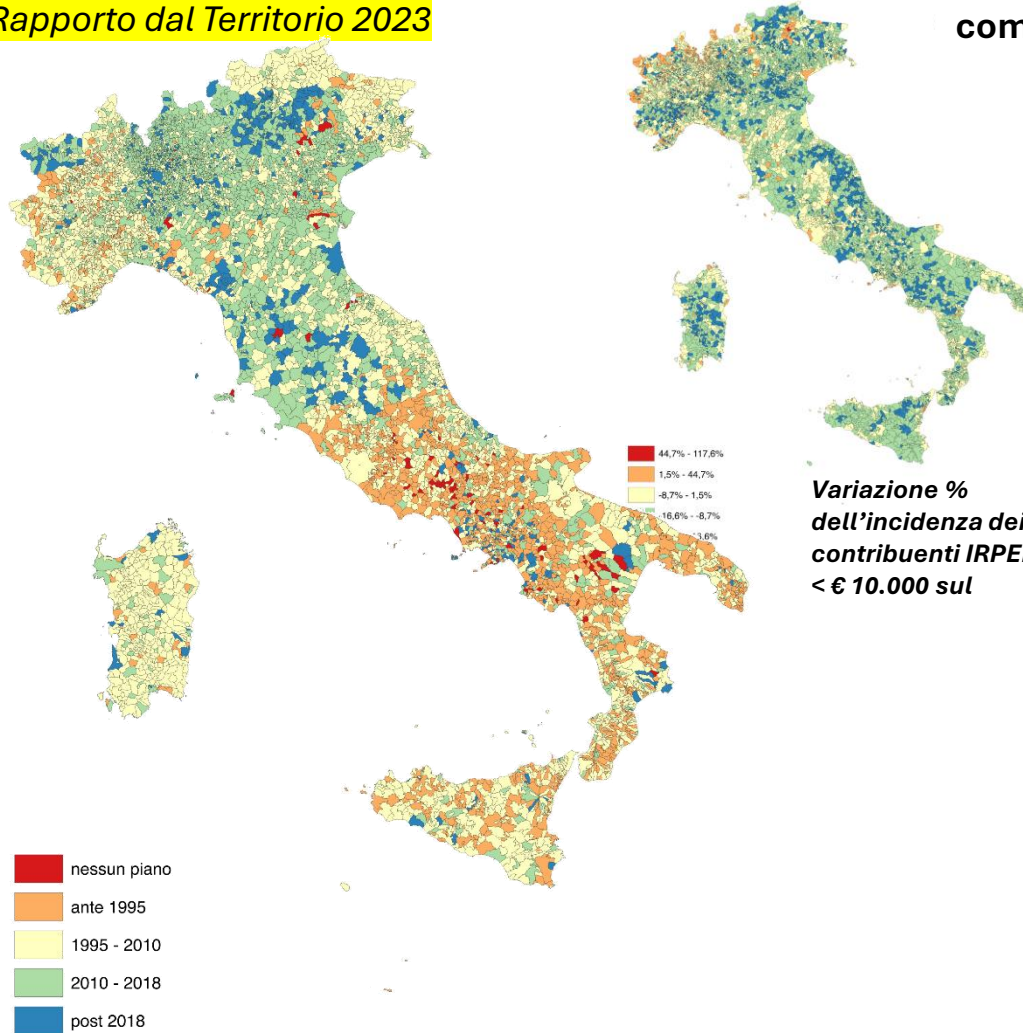

Incidenza dei contribuenti IRPEF con reddito complessivo inferiore a € 10.000 sul totale dei contribuenti 2021 *Censimento ISTAT 2021*

**Variazione %
dell'incidenza dei
contribuenti IRPEF
< € 10.000 sul**

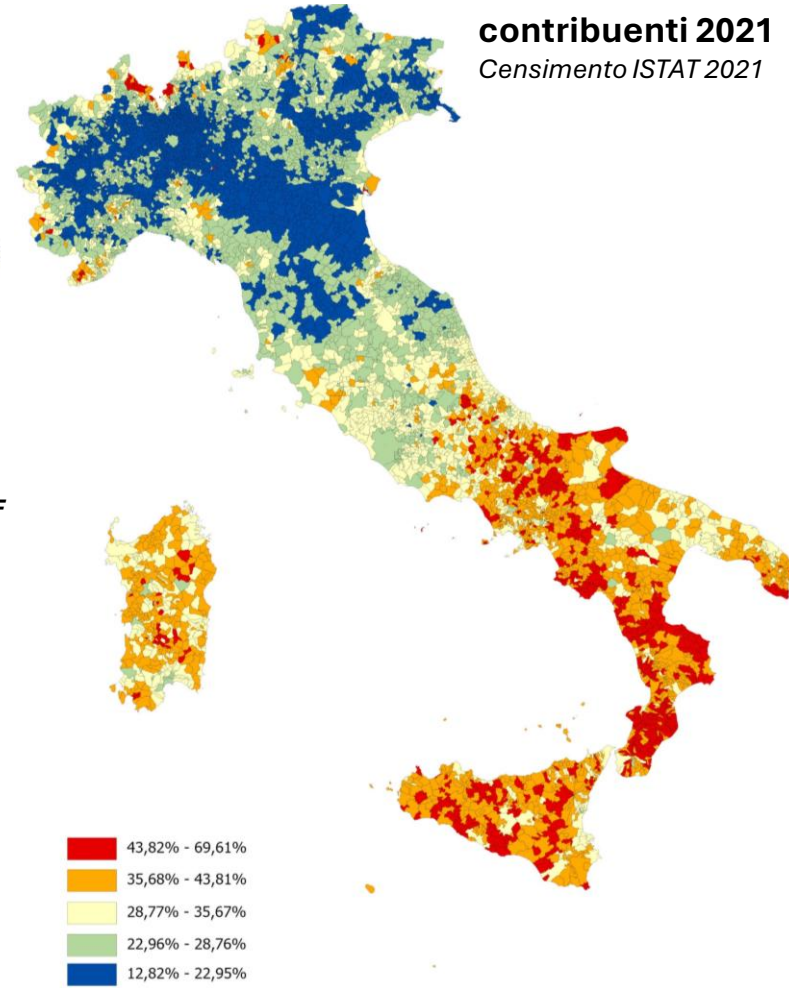

**SI VERIFICA UNA CORRELAZIONE PIUTTOSTO EVIDENTE TRA DINAMICA DELLA PIANIFICAZIONE
COMUNALE E **POVERTA'**. NON ACCADE INVECE PER LA DINAMICA DELLA **POVERTA'****

Aggiornamento della Pianificazione Comunale
Rapporto dal Territorio 2023

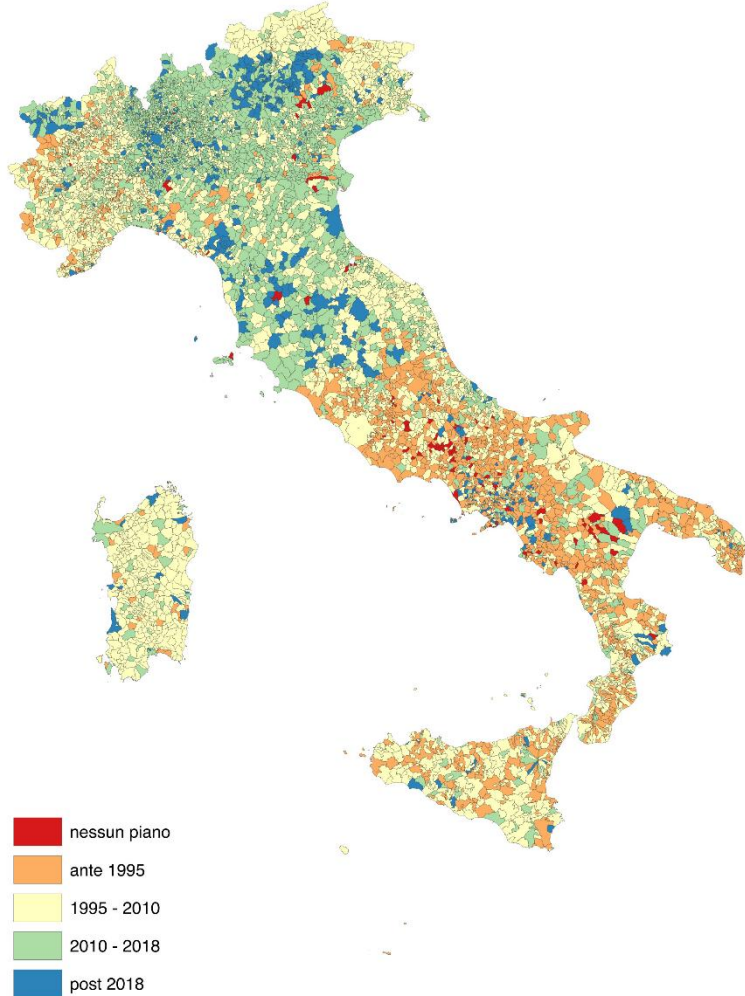

Variazione % Unità Locali 2014-2021
Censimento ISTAT 2021

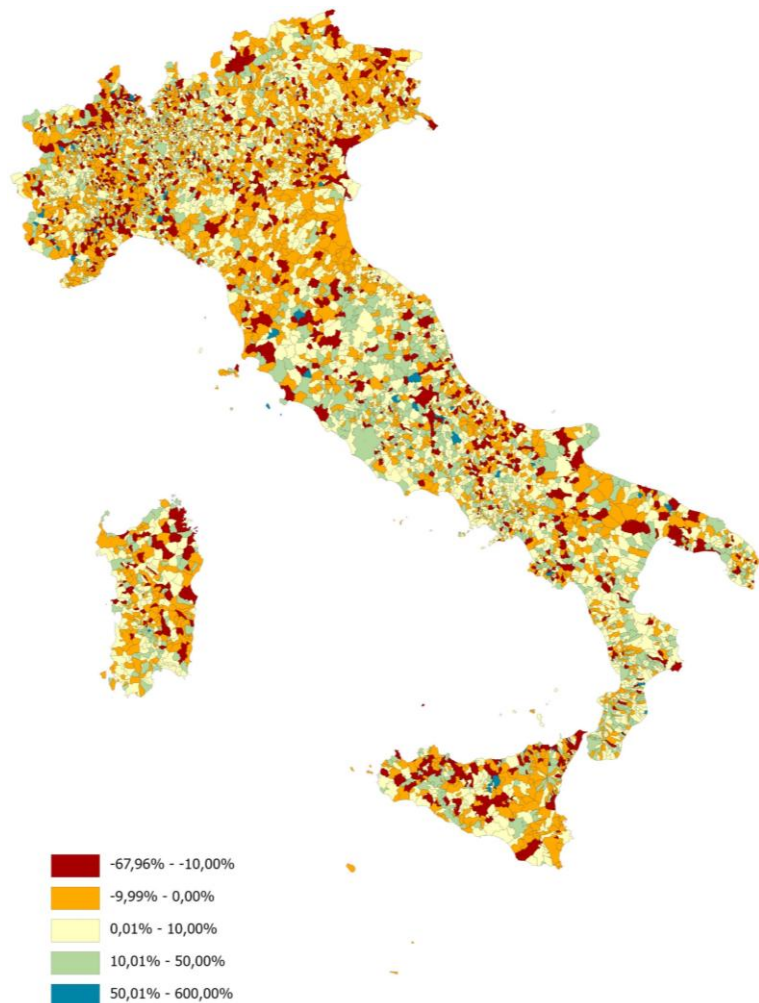

**NON SI VERIFICA UNA CORRELAZIONE TRA DINAMICA DELLA PIANIFICAZIONE
COMUNALE E DINAMICA DELLE **UNITA' LOCALI****

Aggiornamento della Pianificazione Comunale Rapporto dal Territorio 2023

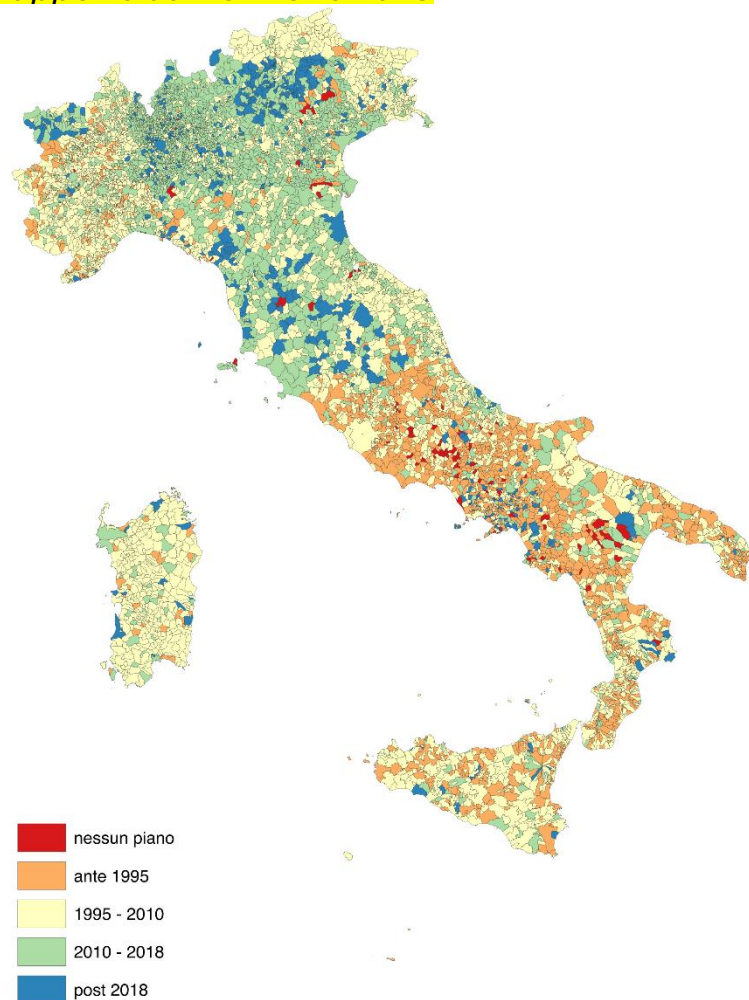

Variazione % Consumo di Suolo 2015-2022 ISPRA

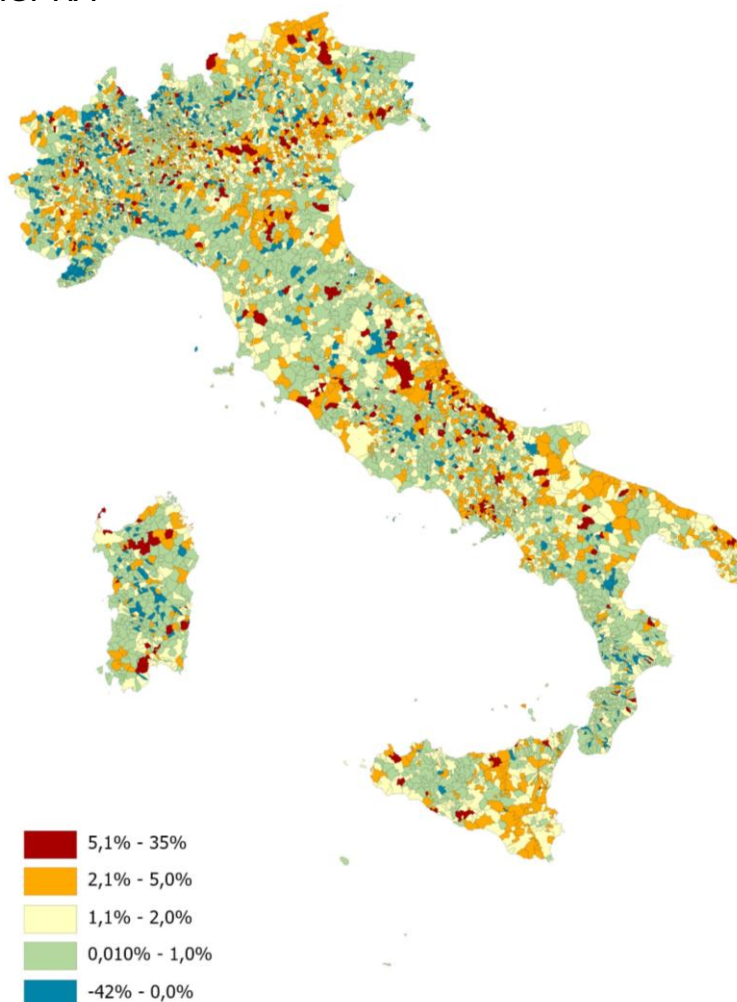

**NON SI VERIFICA UNA RELAZIONE DIRETTA TRA DINAMICA DELLA PIANIFICAZIONE
COMUNALE E DINAMICA DEL CONSUMO DI SUOLO**

L'Intelligenza Artificiale (AI) modificherà non solo il format ma anche le finalità stesse del Rapporto dal Territorio, in particolare in relazione a:

- Aggiornamento DATI (Big Data)
- Correlazione / Produzione di Indicatori
- Nuova Urbanistica
- Conoscenza / Terzietà

Artificial Intelligence and
Urban Development

STUDY

Requested by the REGI Committee



Figure 4: AI is one of the key technologies driving cities' digital transformation

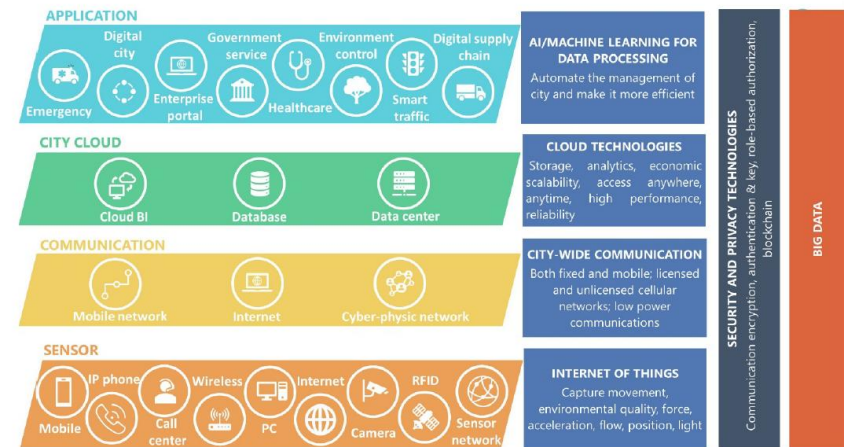

Box 2: Digital Twins

In cities with a high level of digital maturity, **advanced AI applications that permeate city planning and management** become possible. A notable example is the **development of digital twins.**



XXXII
Congresso
Nazionale
INU

IL PIANO UTILE

22-24 Maggio 2025 | ROMA

Casa dell'Architettura

Piazza Manfredo Fanti, complesso dell'Acquario Romano

**XXXII CONGRESSO
NAZIONALE**

**RASSEGNA
URBANISTICA
REGIONALE
LAZIO 2025**

ROMA

Casa dell'Architettura

Piazza Manfredo Fanti, complesso dell'Acquario Romano

22-24 MAGGIO 2025

<https://www.inucongressorur2025.com/>

L'UTILITA' del PIANO

***La mutazione della Sfera Pubblica, in
un processo regressivo, che sta
riducendo:***

- ***Diritti di cittadinanza***
- ***Democraticità delle istituzioni***
- ***Centralità della razionalità
programmatoria dell'azione pubblica***